

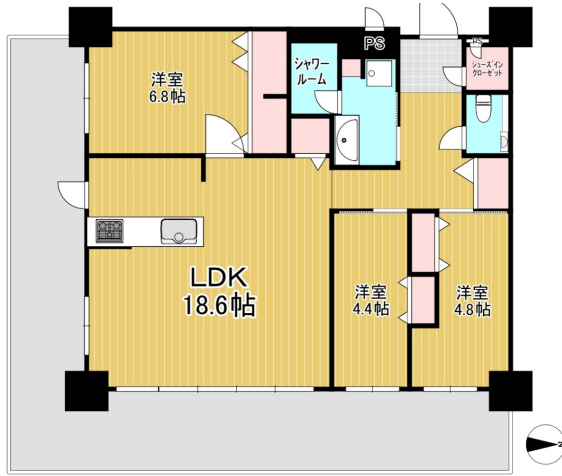

上層階からの眺望は日常を開放的にし  
 東南角部屋の日当たりが、これからの日々を  
 ちょっとだけ前向きにしてくれる



※間取りが異なる場合は現状を優先いたします。

物件 種目	新築	ミルコマンション曙グランドマーク		所在階	部屋番号
	中古			10 F	1007 号室
		1. 分譲マンション	2. タウンハウス	3. リゾートマンション	
間取(広さ/畳)	部屋数DK	3LDK	LDK18.6 / 洋6.8・洋4.8・洋4.4		
価 格	<b>4,650</b> 万円				
所 在 地	沖縄県那覇市曙3-16-1				
交 通	「倉庫前」バス停 徒歩2分		・「沖縄シャープ前」バス停 徒歩2分		
建 物	構 造	鉄筋コンクリート 造	2018 年 3 月 築7年	総戸数 108 戸	
	階 数	平屋建 複階建	地上( 14 ) 階建・地下( - ) 階		
面 積	専有面積(壁芯) 80.16 m <sup>2</sup> ( 24.25 坪)		バルコニー面積 31.38 m <sup>2</sup>		
	専有面積(内法) 76.01 m <sup>2</sup> ( 22.99 坪)				
土地権利	所有権	定期賃借	定期地上権	国 土 法 不 要	
施 主	(株)ミルコ				
設 計 会 社	(株)パウ設計集団		施工会社	(株)IMI CORPORATION	
管 理	組 合	有り	管理形態	全部委託	管理費 月額 7,800 円
	管理会社	(株)琉信ハウジング		修繕積立金 月額 4,100 円	
	駐車場	No.	一台無料	ペット飼育	可(管理規約に準ずる)
用 途 地 域	1種低層 2種低層 1種中高層 2種中高層 1種住居 2種住居	準住居 近商 商業 準工 工業 工専 未指定 無指定			
環 境	住宅地 商業地	ビル街 その他 ( )			
現 況	所有者居住中 空室 賃貸中 未完成(平成 年 月 予定)				
引 渡	即時 相談 指定有(令和 年 月 上・中・下旬)				
設 備	<input type="checkbox"/> 上水道 <input type="checkbox"/> 下水道 <input type="checkbox"/> 都市ガス <input type="checkbox"/> オートロック <input type="checkbox"/> エレベーター <input type="checkbox"/> ガス給湯 <input type="checkbox"/> システムキッチン <input type="checkbox"/> ユニットバス <input type="checkbox"/> 洗面化粧台 <input type="checkbox"/> 温水洗浄機能付トイレ <input type="checkbox"/> 食器洗い乾燥機 <input type="checkbox"/> シューズインクローゼット <input type="checkbox"/> 24Hゴミ出しOK <input type="checkbox"/> 宅配ボックス				
備 考	・曙小学校 徒歩4分 ・安岡中学校 徒歩28分 ・かりゆし曙店 徒歩3分 ・マックスバリュ-安謝店 車で約3分(約900m)				

商 号	<b>SORRISO</b> 株式会社ソリーゾ沖縄	<b>TEL 098-988-6543</b>	担当者	取引態様 売主・代理・媒介 ( 専属 専任 一般 ) 仲介
住 所	沖縄県浦添市宮城五丁目11番6号	沖縄県知事免許(1)第5874号	金 城	報酬額 分かれ ・ その他 ( )